

# Bilag 1: Oversigt over ÅD-ansøgninger

03-03-2023

**Tabel 1**

**Oversigt over indkomne åben dør- ansøgninger i 2022**

| Park/Placering       | Ansøger (fed angiver først til mølle) | Ansøgt                | Hvor i processen                    |
|----------------------|---------------------------------------|-----------------------|-------------------------------------|
| Æro Testmølle        | H2mill Aps                            | 9. april 2022         | Afventer forundersøgelsestilladelse |
| Lolland              | European Energy (Lolland Syd)         | Den 12. maj 2022      | Afventer forundersøgelsestilladelse |
|                      | Copenhagen Energy (Femern Bælt OWF)   | Den 14. juni 2022     |                                     |
|                      | Andel                                 | Den 15. juni 2022     |                                     |
| Grenå                | European Energy (Femern)              | Den 7. juli 2022      | Afventer forundersøgelsestilladelse |
|                      | Anker Development (Grenå)             | Den 12. maj 2022      |                                     |
|                      | European Energy (Norddjurs)           | Den 17. maj 2022      |                                     |
|                      | Wind Estate (Gjerrild Bugt)           | Den 25. maj 2022      |                                     |
| Odin                 | Andel (Stokkebro)                     | Den 30. juni 2022     | Afventer forundersøgelsestilladelse |
|                      | Copenhagen Energy (Odin OWF)          | Den 8. juni 2022      |                                     |
|                      | Total (Thybo I)                       | Den 22. juni 2022     |                                     |
| Jyske Banke Nord     | CIP (Jyske Banke Nord)                | Den 13. juni 2022     | Afventer forundersøgelsestilladelse |
|                      | Copenhagen Energy (Freya)             | Den 23. juni 2022     |                                     |
|                      | Total (Thybo II)                      | Den 24. juni 2022     |                                     |
| Vikinge Banke        | Copenhagen Infrastructure Partners    | Den 13. juni 2022     | Afventer forundersøgelsestilladelse |
| Bornholm Bassin Øst  | Copenhagen Infrastructure Partners    | Den 14. juni 2022     | Afventer forundersøgelsestilladelse |
| Bornholm Bassin Syd  | Copenhagen Infrastructure Partners    | Den 14. juni 2022     | Afventer forundersøgelsestilladelse |
| Vigso Bugt           | Anker Development (Vigso)             | Den 22. juni 2022     | Afventer forundersøgelsestilladelse |
|                      | European Energy (Hanstholm Syd)       | Den 22. juni 2022     |                                     |
| Hirtshals Havn       | European Energy                       | Den 22. juni 2022     | Afventer forundersøgelsestilladelse |
| Guldborgsund         | European Energy                       | Den 22. juni 2022     | Afventer forundersøgelsestilladelse |
| Frederikshavn Nord   | European Energy                       | Den 22. juni 2022     | Afventer forundersøgelsestilladelse |
| Rømø                 | European Energy                       | 22. juni 2022         | Afventer forundersøgelsestilladelse |
| Stevns Nord          | European Energy                       | Den 23. juni 2022     | Afventer forundersøgelsestilladelse |
| Bocher Banke         | CIP (Bocher Banke)                    | Den 28. juni 2022     | Afventer forundersøgelsestilladelse |
|                      | Andel (Læsø)                          | Den 30. juni 2022     |                                     |
| Lysegrund            | Wind Estate (Lysegrund)               | Den 29. juni 2022     | Afventer forundersøgelsestilladelse |
|                      | Andel (Gilleleje)                     | Den 30. juni 2022     |                                     |
| Klintebjerg          | Andel                                 | Den 30. juni 2022     | Afventer forundersøgelsestilladelse |
| Hirtshals Havn Syd   | European Energy                       | Den 1. juli 2022      | Afventer forundersøgelsestilladelse |
| Guldborgsund Syd     | European Energy                       | Den 12. august 2022   | Afventer forundersøgelsestilladelse |
| Sonderbjerg 2        | Andel                                 | Den 22. oktober 2022  | Afventer forundersøgelsestilladelse |
| M1 Offshore Windfarm | GreenGo Energy                        | Den 23. december 2022 | Afventer forundersøgelsestilladelse |
| M2 Offshore Windfarm | GreenGo Energy                        | Den 23. december 2022 | Afventer forundersøgelsestilladelse |
| M3 Offshore Windfarm | GreenGo Energy                        | Den 23. december 2022 | Afventer forundersøgelsestilladelse |
| M4 Offshore Windfarm | GreenGo Energy                        | Den 23. december 2023 | Afventer forundersøgelsestilladelse |
| Ydø Havvindmøllepark | Andel                                 | Den 25 januar 2023    | Afventer forundersøgelsestilladelse |

**Ansøgninger, som er beliggende i statslige arealreservationer (trukket tilbage)**

|           |                   |                    |  |
|-----------|-------------------|--------------------|--|
| Hanstholm | Anker Development | Den 4. april 2022  | ENS orienterede om overlap d. 22. juni 2022<br>Trukket tilbage august 2022 |
|           | European Energy   | Den 29. april 2022 | ENS orienterede om overlap d. 22. juni 2022<br>Trukket tilbage juni 2022   |

|               |                              |                    |   |
|---------------|------------------------------|--------------------|---|
| Aalbæk Bugt   | Anker Development            | Den 11. april 2022 | ENS orienterede om overlap d. 22. juni 2022<br>Trukket tilbage d. 18. august 2022 |
|               | European Energy (Skagen Øst) | Den 19. maj 2022   | ENS orienterede om overlap d. 22. juni 2022<br>Trukket tilbage juni 2022          |
|               | Andel                        | Den 10. juni 2022  | ENS orienterede om overlap d. 22. juni 2022<br>Trukket tilbage [august] 2022      |
| Hirtshals     | Anker Development            | Den 10. maj 2022   | ENS orienterede om overlap d. 22. juni 2022<br>Trukket tilbage [august] 2022      |
|               | European Energy              | 15. maj 2022       | ENS orienterede om overlap juni 2022<br>Trukket tilbage juni 2022                 |
|               | Andel                        | 10. juni 2022      | ENS orienterede om overlap d. 22. juni 2022<br>Trukket tilbage [august] 2022      |
| Rømø          | European Energy              | 12. maj 2022       | ENS orienterede om overlap d. 22. juni 2022<br>Trukket tilbage juni 2022          |
| Fanø          | European Energy              | 12. maj 2022       | ENS orienterede om overlap d. 22. juni 2022<br>Trukket tilbage d. 22. juni 2022   |
| Falster       | European Energy              | 15. maj 2022       | ENS orienterede om overlap d. 22. juni 2022<br>Trukket tilbage juni 2022          |
|               | Andel                        | Den 16. juni 2022  | ENS orienterede om overlap d. 22. juni 2022<br>Trukket tilbage [august] 2022      |
| Stevns        | European Energy              | 17. maj 2022       | ENS orienterede om overlap juni 2022<br>Trukket tilbage juni 2022                 |
| Vendsyssel    | European Energy              | 15. juni 2022      | ENS orienterede om overlap d. 22. juni 2022<br>Trukket tilbage d. 22. juni 2022   |
| Hirtshals Syd | European Energy              | Den 16. juni 2022  | ENS orienterede om overlap d. 22. juni 2022<br>Trukket tilbage juni 2022          |
| Djursland     | Andel                        | Den 17. juni 2022  | ENS orienterede om overlap d. 22. juni 2022<br>Trukket tilbage [august] 2022      |

| <b>Ansøgninger trukket pga. overlap med andre parker</b> |       |                   |                                |
|--|-------|-------------------|--------------------------------|
| Sønderbjerg  | Andel | Den 22. juli 2022 | Trukket tilbage i oktober 2022 |

Kilde: Energistyrelsen

Tabel 3

## Åben dør-projekter før 2022

| Park  | Størrelse                  | Etableringstidspunkt                  | Status  |
|---|----------------------------|---------------------------------------|---|
| <b>Parker uden forundersøgelsestilladelse</b> |                            |                                       |   |
| Kadet Banke                                   | Wind Estate                | 2019. opdateret i 2022                | Afventer forundersøgelsestilladelse   |
| Paludan Flak                                  | Wind Estate                | 2019. opdateret i 2022                | Afventer forundersøgelsestilladelse   |
| <b>Parker med forundersøgelsestilladelse</b>  |                            |                                       |   |
| Lillebælt syd                                 | EE og Sønderborg forsyning | 2010. opdateret i 2016                | Forundersøgelserapport under opdatering   |
| Nordre Flint                                  | HOFOR                      | 2011. Opdateret ansøgning i 2016      | Er i gang med forundersøgelserapporten  |
| Jammerland bugt                               | EE                         | 2012.                                 | Forundersøgelserapport under opdatering   |
| Omø Syd                                       | EE                         | 2012.                                 | Forundersøgelserapport underopdatering  |
| <b>Parker med etableringstilladelse</b>       |                            |                                       |   |
| Aflandshage                                   | HOFOR                      | 2016                                  | Etableringstilladelse givet NOV 2022  |
| Frederikshavn Havvindmøllepark                | EE                         | 2017                                  | Etableringstilladelse givet OKT 2022  |
| <b>Etablerede parker</b>                      |                            |                                       |   |
| Tunø Knob                                     | 5 MW                       | 1995 (inden lovgivning om ÅD-ordning) | Har ingen udløbsdato i tilladelsen.   |
| Middelgrunden                                 |                            |                                       | Ansøgt om levetidsforlængelse oprindeligt i februar 2019<br>Opdateret ansøgning juli 2021 |
| Rønland                                       | 40,0 MW                    | 2000                                  |   |
|   | 17,2 MW                    | 2003                                  | Ansøgt om levetidsforlængelse oprindeligt marts 2022<br>Opd. november 2022                |
| Samsø   | 23,0 MW                    | 2003                                  | Ansøgt om levetidsforlængelse oprindeligt maj 2019<br>Opd. juni 2022                      |
| Frederikshavn                                 | 7,6 MW                     | 2003                                  |   |
| Avedøre Holme                                 | 10,8 MW                    | 2009/2010                             |   |
| Sprogø  | 21,0 MW                    | 2009                                  |   |
|   |                            |                                       |   |
| Crestwing                                     |                            | 2018-2020*                            | Ansøgt om levetidsforlængelse september 2022**  |

Anm.: Rønland, Middelgrunden (to ansøgninger pga to ejere), Samsø og Crestwing (bølgekraftprojekt) har ansøgt om levetidsforlængelse.

\* anlægget er taget ind, men forankringen ligger stadig på havbunden

\*\*Crestwing har ansøgt efter deres ansøgning er udløbet.

Kilde: Energistyrelsen

**Figur 1**  
Kort over 33 områder med aktive ansøgte AD-projekter

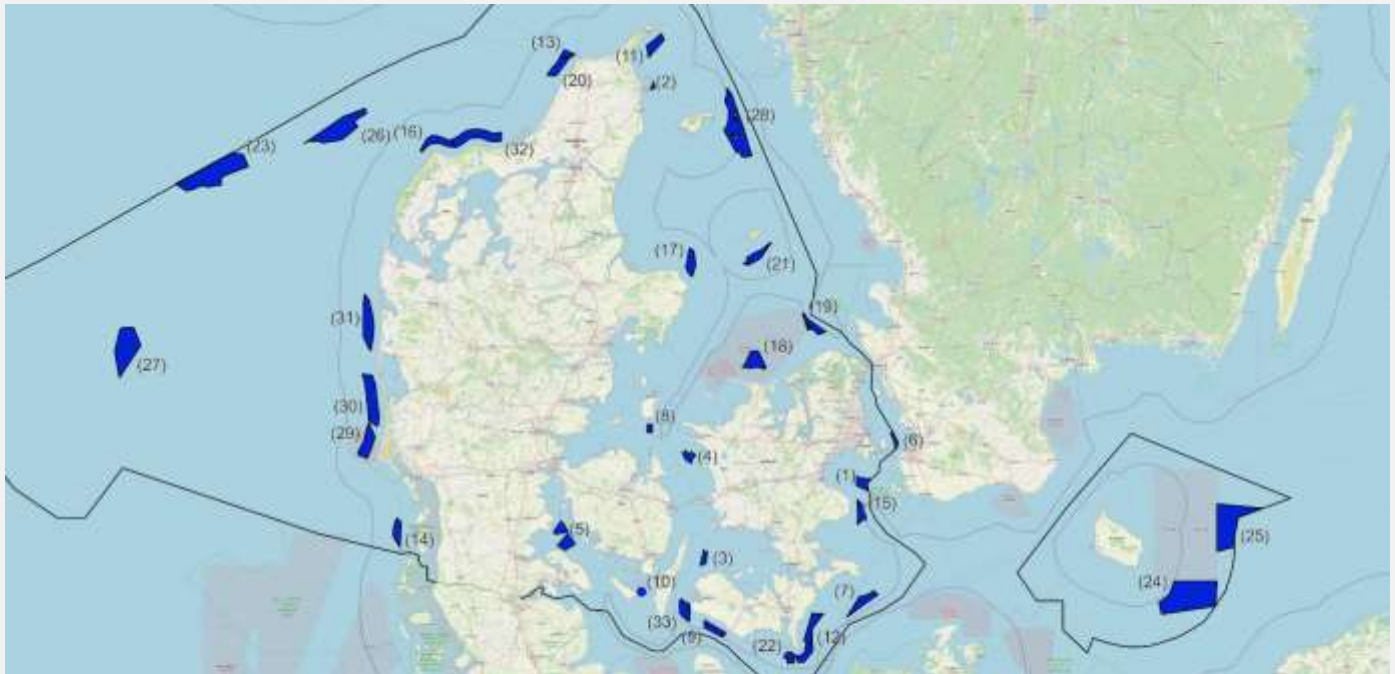

| Ansøgte AD Parker       | Selskab                         | Kapacitet     | Ansøgte AD Parker       | Selskab           | Kapacitet     | Ansøgte AD Parker        | Selskab                            | Kapacitet      |
|-------------------------|---------------------------------|---------------|-------------------------|-------------------|---------------|--------------------------|------------------------------------|----------------|
| (1) Allandshage         | HDFOR A/S                       | 247-286 MW    | (12) Guldborgsund       | European Energy   | Op til 500 MW | (23) Odin Offshore       | Copenhagen Energy A/S              | Op til 2250 MW |
| (2) Frederikshavn       | Frederikshavn DWF Aps           | 72 MW         | (13) Hirtshals Havn     | European Energy   | Op til 350 MW | (24) Bornholm Bassin Syd | Copenhagen Infrastructure Partners | Op til 1500 MW |
| (3) Orne Syd            | European Energy                 | Op til 320 MW | (14) Rønde              | European Energy   | Op til 500 MW | (25) Bornholm Bassin Øst | Copenhagen Infrastructure Partners | Op til 1500 MW |
| (4) Jammerland Bugt     | European Energy                 | Op til 240 MW | (15) Stevns Nord        | European Energy   | Op til 350 MW | (26) Jyske Banke Nord    | Copenhagen Infrastructure Partners | Op til 1050 MW |
| (5) Lillebælt Syd       | Senderborg Forsyningservice A/S | Op til 160 MW | (16) Vigsø Bugt         | Anker Development | Op til 450 MW | (27) Vikinge Banke       | Copenhagen Infrastructure Partners | Op til 1140 MW |
| (6) Nordre Flint        | HDFOR A/S                       | 160 MW        | (17) Grenå              | Anker Development | Op til 350 MW | (28) Bøchers Banke       | Copenhagen Infrastructure Partners | 1100 MW        |
| (7) Kadet Banke         | Wind Estate A/S                 | 500 MW        | (18) Klintebjerg        | Andel             | 585 MW        | (29) M1                  | Greengo                            | 200-1110 MW    |
| (8) Paludan Flak        | Wind Estate A/S                 | Op til 280 MW | (19) Lysegrund          | Wind Estate A/S   | Op til 550 MW | (30) M2                  | Greengo                            | 500-2000 MW    |
| (9) Lolland Syd         | European Energy                 | Op til 260 MW | (20) Hirtshals Havn Syd | European Energy   | Op til 500 MW | (31) M3                  | Greengo                            | 300-1500 MW    |
| (10) /Bra Forsøgsmølle  | H2mill APS                      | 0,11 MW       | (21) Senderbjerg 2      | Andel             | 495 MW        | (32) M4                  | Greengo                            | 500-1600 MW    |
| (11) Frederikshavn Nord | European Energy                 | Op til 500 MW | (22) Guldborgsund Syd   | European Energy   | Op til 500 MW | (33) Yde                 | Andel                              | 165-495 MW     |

Kilde: Energistyrelsen